



UNIUNEA EUROPEANĂ



Instrumente Structurale  
2014-2020

# Aeroportul Internațional „Avram Iancu” Cluj R.A. EXTINDERE TERMINAL PASAGERI PLECĂRI PE LATURA DE NORD – cod SMIS 2014+ 155602 Proiect finanțat prin POIM 2014-2020



UNIUNEA EUROPEANĂ



Instrumente Structurale  
2014-2020

## Evoluția traficului total de pasageri pe Aeroportul Internațional Avram Iancu Cluj 1996-2023

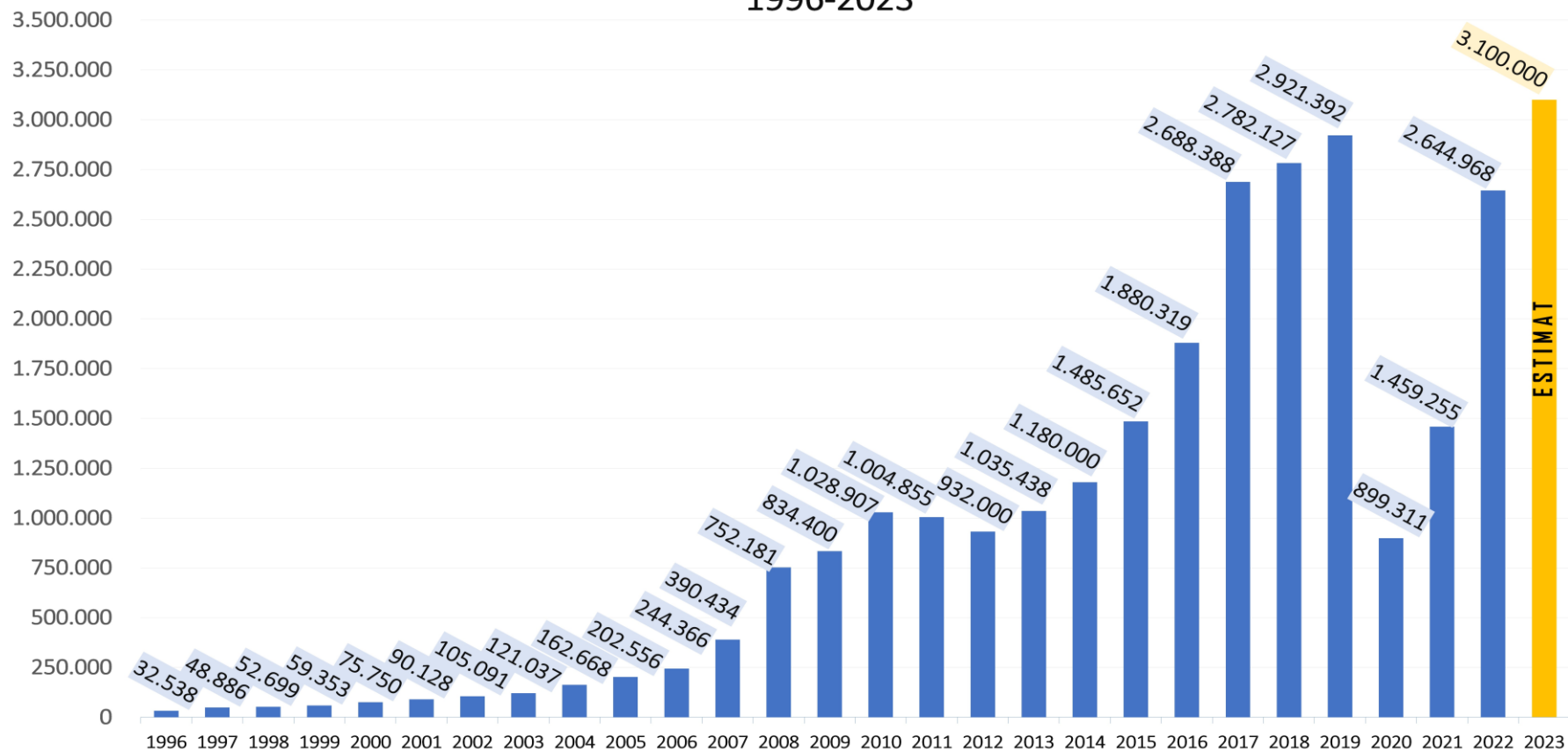

Conferință de presă – 20.06.2023, Cluj-Napoca



## Evoluția traficului total de pasageri înregistrați pe Aeroportul Internațional Cluj ianuarie-mai 2023 vs. ianuarie-mai 2022

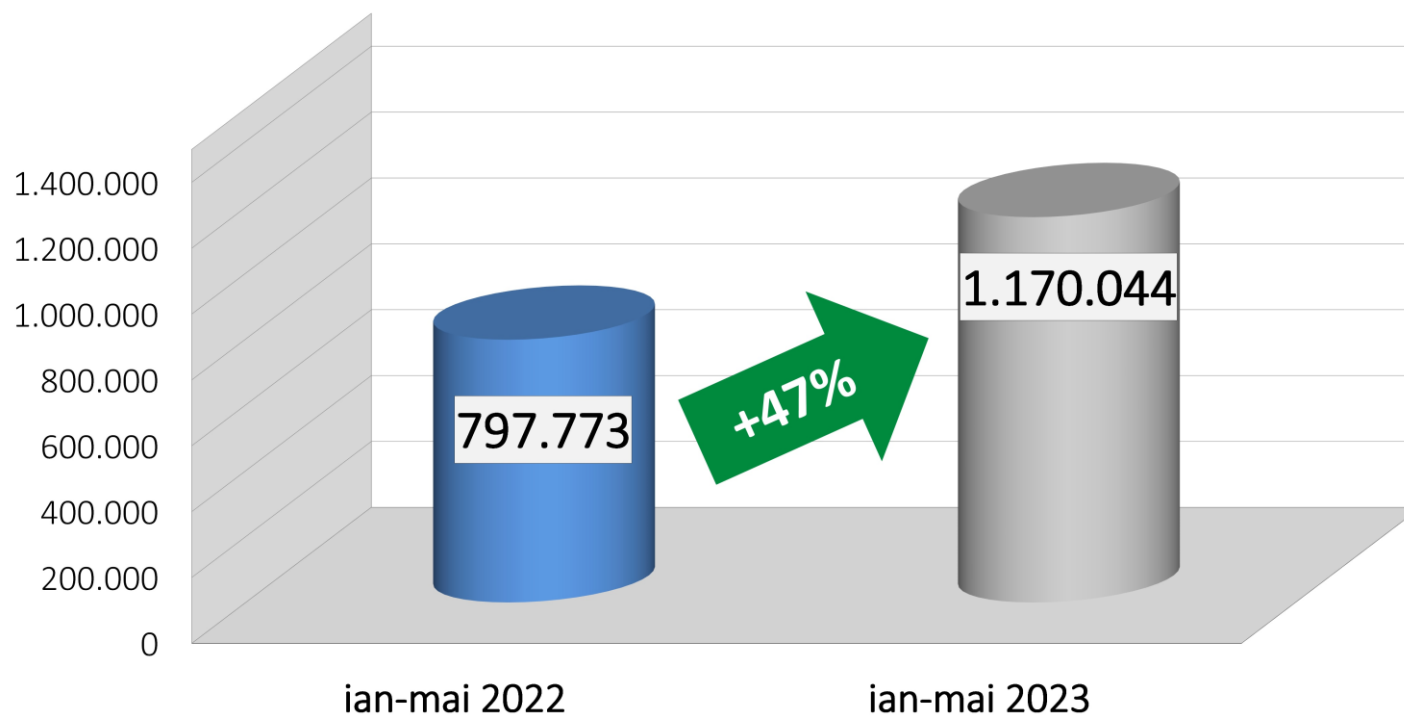



Plan de situație – ”Extindere Terminal Pasageri Plecări pe Latura de Nord”

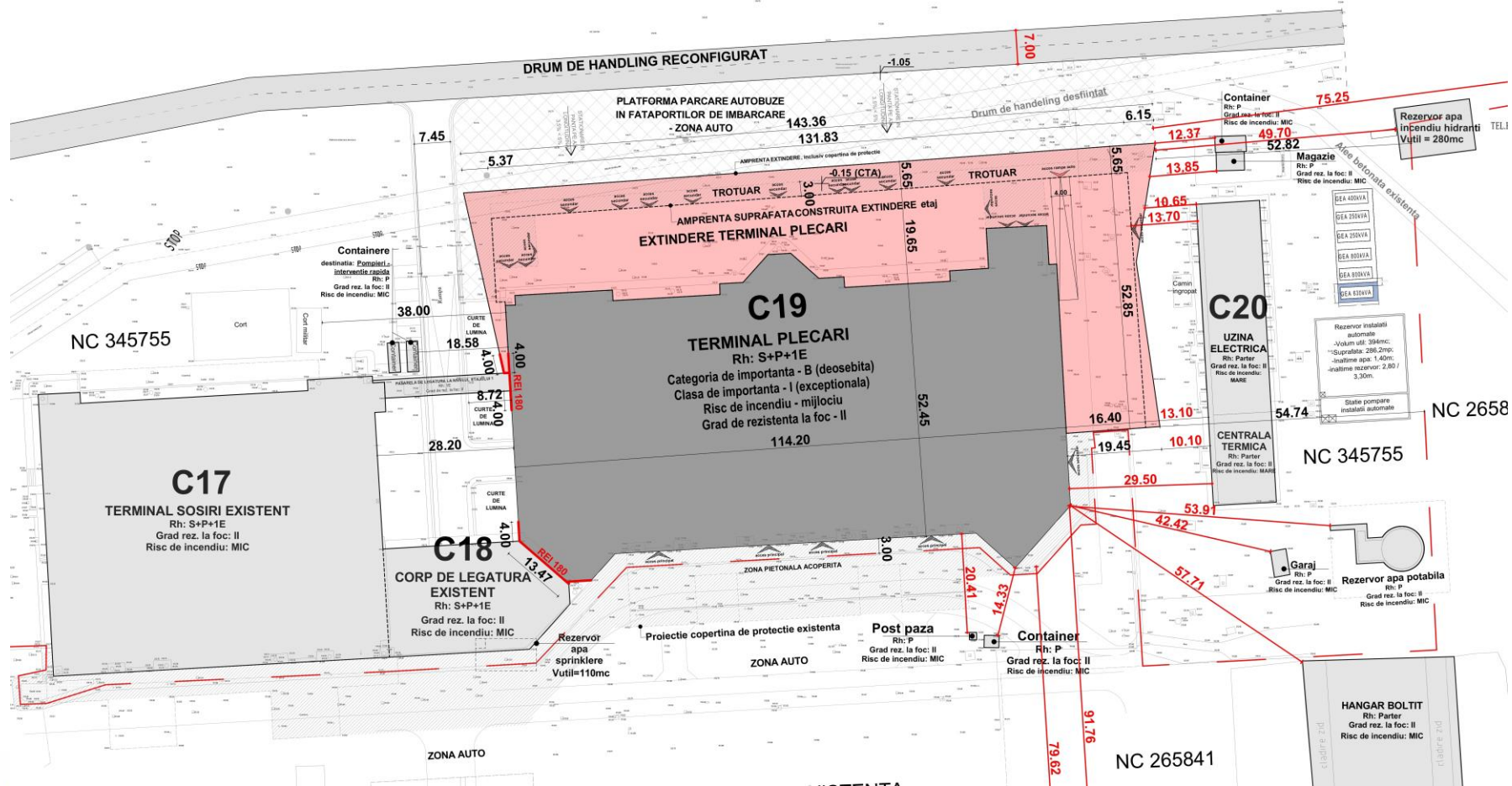



## Randări 3D – ”Extindere Terminal Pasageri Plecari pe Latura de Nord”







## Randări 3D – ”Extindere Terminal Pasageri Plecari pe Latura de Nord”

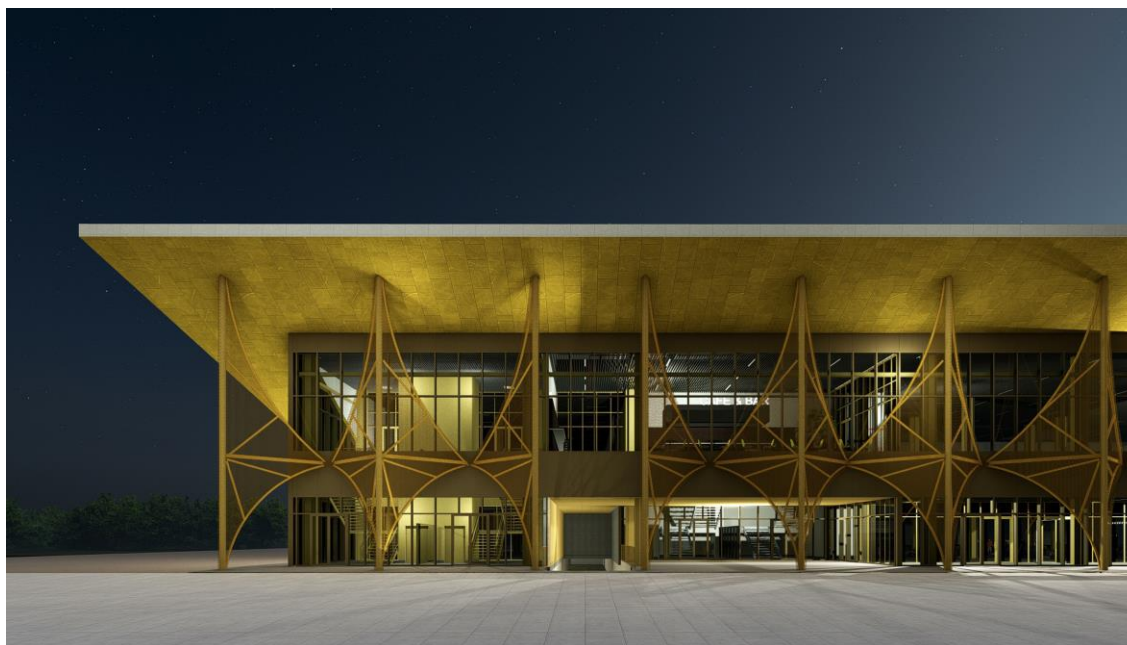



## Costuri realizare ”*Extindere Terminal Pasageri Plecări pe Latura de Nord*”

- Valoare totală obiectiv de investiții: 365.708.900 LEI cu TVA
- Valoare nerambursabilă: 149.442.965 LEI din care:
  - fonduri de la Uniunea Europeană: 129.618.899 LEI
  - fonduri de la bugetul de stat: 19.824.066 LEI
- Valoare suportată de Aeroport (cheltuielile neeligibile): 213.216.078 LEI



## Costuri defalcate realizare obiectiv de investiții:

- Extindere terminal plecări: 227.510.000 LEI
- Extindere platformă pentru aeronave: 20.854.000 LEI
- Echipamente de securitate: 6.585.000 LEI





Durata de realizare a obiectivului de investiții  
*Extindere Terminal Pasageri Plecări pe Latura de Nord*

- Proiectare: **90 de zile**
- Execuție lucrări: **255 de zile**
- Termen de finalizare investiție: **10 februarie 2024**



## **OBIECT 1:** *Extindere Terminal Pasageri Plecări pe Latura de Nord:*

### *Suprafețe extindere Terminal Plecări:*

- Suprafata extindere parter = **2.575 mp**
- Suprafata extindere etaj = **4.625 mp**
- Suprafața totală Extindere Terminal Plecări : **7200 mp**

Nr. porți suplimentare:      - zona interne: se suplimentează cu 1 poartă îmbarcare  
- zona externe: se suplimentează cu 2 porți îmbarcare.



## **OBIECT 1:** *Extindere Terminal Pasageri Plecări pe Latura de Nord:*

### **Energie verde - Sistem panouri fotovoltaice**

Pentru îmbunătățirea eficienței utilizării energiei electrice, urmărind în același timp protecția mediului prin utilizarea unor surse de energie nepoluante, se va prevedea o **instalație de panouri fotovoltaice de înaltă performanță** amplasate atât pe terasa Terminalului de Plecări, cât și pe terasa Uzinei Electrice existente.

Puterea instalată totală estimată a sistemului fotovoltaic este de:

- **150 Kw**
- **270 panouri**





UNIUNEA EUROPEANĂ



Instrumente Structurale  
2014-2020

## OBIECT 2: *Extinderea platformei de îmbarcare APRON 1*

- Suprafata extinderii platformei este de aproximativ **9.000 mp.**
- Sistemul rutier este rigid.
- Capacitatea portantă (PCN) va fi de minim de **70 R/B/W/T.**





## Avantajele realizării obiectivului de investiții:

- asigurarea infrastructurii pentru un trafic de pasageri în creștere;
- reducerea timpilor pentru procesarea pasagerilor în orele de vârf;
- creșterea capacității actuale de procesare pasageri și bagaje (formalități check-in, control securitate, control documente frontieră);
- creșterea confortului pasagerilor prin asigurarea de noi facilități: suplimentarea porților de îmbarcare și diversificarea spațiilor comerciale, ceea ce va transforma călătoria de pe Aeroportul Cluj într-o experiență mai plăcută;
- dotarea noilor spații cu echipamente de securitate de ultimă generație, standard C3;



VĂ MULȚUMIM !